

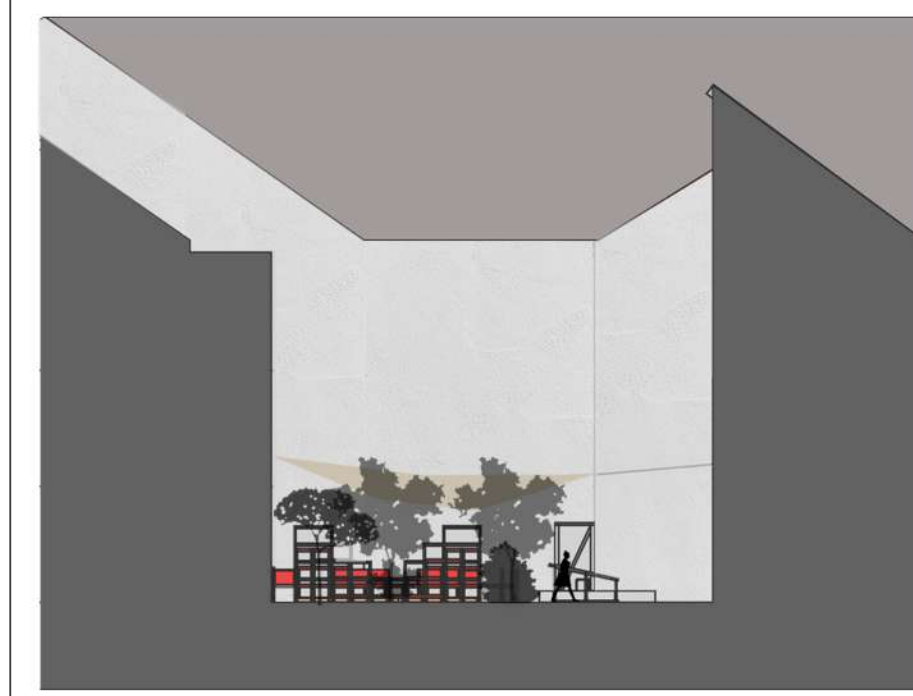

Ideea noastră a pornit de la dorința de a aduce împreună comunitatea timișoreană, oferind spații diverse, re folosind la maxim resursele existente ale centrului.

Astfel, am reutilizat recuzita existentă, îmbunătățind elementele structurale acolo unde era nevoie. Costul aproximativ pentru structura amfiteatrului este de 600 lei, pentru banci și scaune câte 100 lei, dacă se vor mai face altele noi, pentru structura de acoperire a bicicletelor 50 de lei maxim pentru elementele adăugate, iar pentru structura de stat aproximativ 50 de lei pentru elementele ce mai trebuie adăugate.

Cu privire la împărțirea spațiului pe zone funcționale, am ales să amplasăm lângă spațiul verde zona de socializare și co-working. Am redimensionat atât zona verde, cât și rastelurile pentru biciclete. Am mutat scenele pentru a crea un traseu de observare a expozițiilor de pe grilaj. Am creat o zona de amfiteatre modulare ce sunt orientate spre scene. De asemenea, între ele am pus zone de stat în pantă, cu vegetație integrată. Mici zone verzi se regăsesc de-a lungul proiectului, cu arbuști din specii locale. Pentru a proteja persoanele, scenele și expozițiile de ploaie, am poziționat pânze textile pe diferite înălțimi, prinse fie de grilaj, fie de corpurile de iluminat, fie de stâlpișori ce se pot prinde în pavaj.

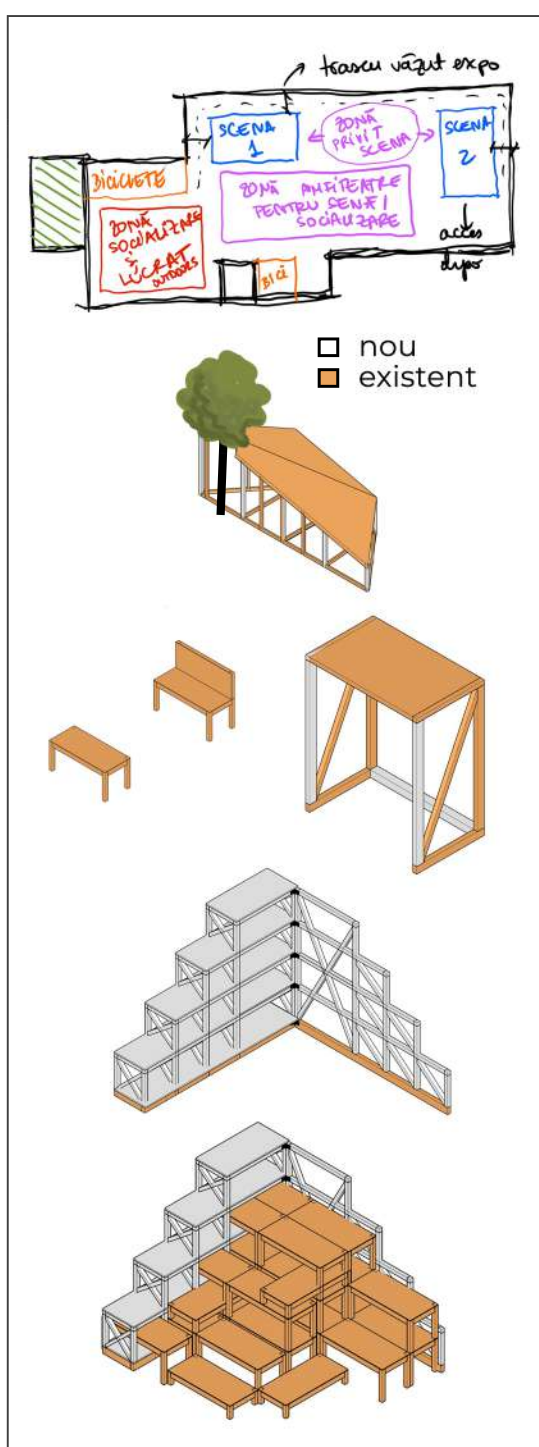

SECȚIUNI, FAȚADE

